

De foto's die wij voor u geselecteerd hebben zijn van project Bosch Siemens Huishoudapparaten (BSH). Dit project wordt ontwikkeld op Park20/20 te Hoofddorp. Dit bedrijventerrein moet, geheel in de geest van de huidige duurzame ontwikkelingen, een kantoreengebied worden met een zo optimaal gesloten kringloop.

Wij willen u met deze korte foto reportage een indruk geven wat de mogelijkheden zijn van onze vloer.

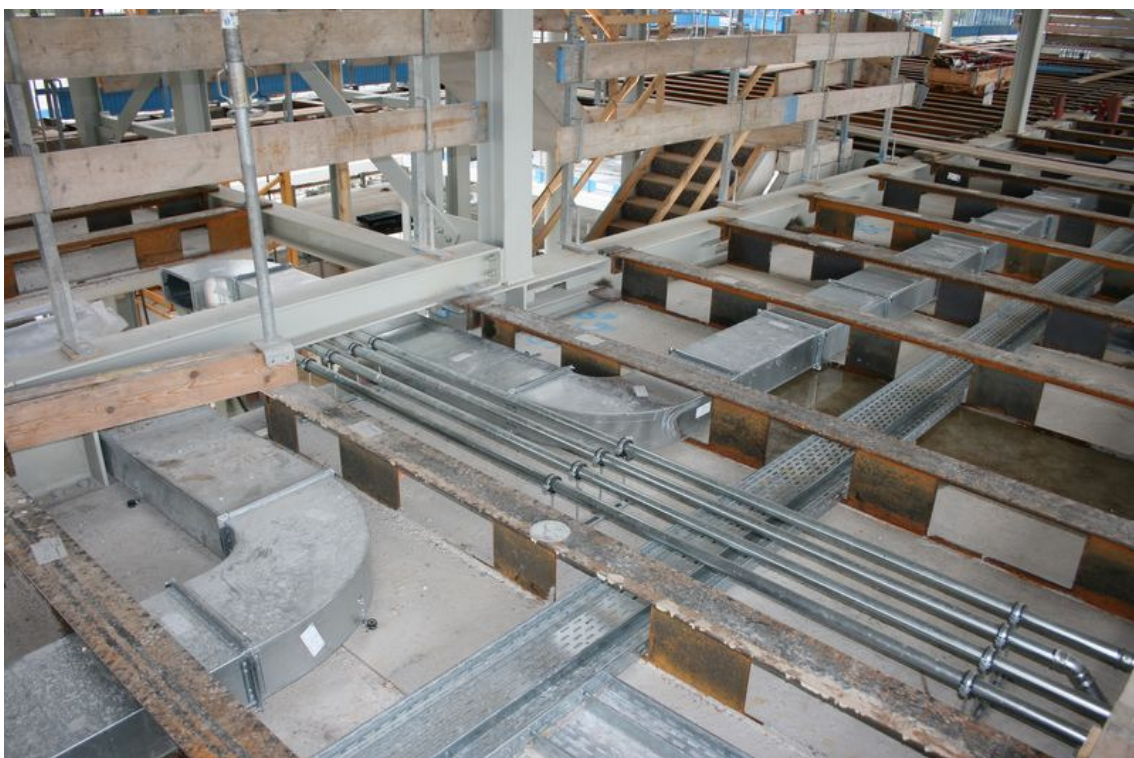

Zoals u zult zien is het kantorencomplex opgetrokken uit een staalconstructie met onze vloer erin gelegd. Onderstaand ziet u een overzichtsfoto van onze vloer waarin alle installaties zijn weggewerkt tussen de liggers.





Bovenstaand ziet u een foto waarop met name het mooie plafond te zien is en de eerste laag van onze afwerkvloer. De onderstaande foto geeft een mooi beeld van een afgewerkte topvloer.



Als afsluitende foto is de buitengevel te zien van dit bijzondere project!



Wij hopen dat de foto's u een wat beter beeld geven van de mogelijkheden van onze vloer en zijn graag bereid om dit verder met u te bespreken.